



Alineando el Sistema de Formación Profesional con las Estrategias de Desarrollo Económico a través de una Predicción Efectiva del Mercado Laboral

OBSERVATORIOS DEL MERCADO DE TRABAJO

Los observatorios del mercado de trabajo proporcionan una inteligencia fiable y concreta del mercado de trabajo a nivel nacional, regional y local.

Cada vez más, los observatorios regionales del mercado de trabajo van más allá de la mera recogida y análisis de datos y participan activamente en los procesos de diseño, implantación y evaluación de políticas, creando espacios para nuevas alianzas, colaboraciones y redes. Como resultado, los observatorios emergen como agentes clave, encargados de identificar e implementar estrategias de desarrollo local y regional.

ESTRATEGIAS DE DESARROLLO REGIONAL/LOCAL

Las iniciativas del mercado laboral constituyen una importante parte de las estrategias de desarrollo regional y local. A fin de mejorar los vínculos entre el sistema de formación profesional y el mundo laboral, las políticas de FP deben alinearse más adecuadamente con las estrategias de desarrollo económico.

La inteligencia y la predicción del mercado laboral son la clave para una política coordinada e integrada. Sirven de punto de referencia para los decisores políticos y también ayudan a realizar un seguimiento del impacto de aquellas iniciativas emprendidas.

NUESTRA INVESTIGACIÓN

En algunas regiones y localidades europeas ya existen diferentes prácticas innovadoras para alinear las políticas de la formación profesional con las estrategias de desarrollo económico. Con VET-EDS pretendemos identificar los casos de éxito de estas iniciativas y en particular, el papel que ha jugado la información del mercado de trabajo en dichos procesos. Todos los socios del proyecto estarán en contacto con los agentes clave en el campo de la formación profesional y el desarrollo económico de sus respectivas regiones. ¡Nos encantaría que compartieran experiencias en este campo con nosotros!

SOCIOS DEL PROYECTO

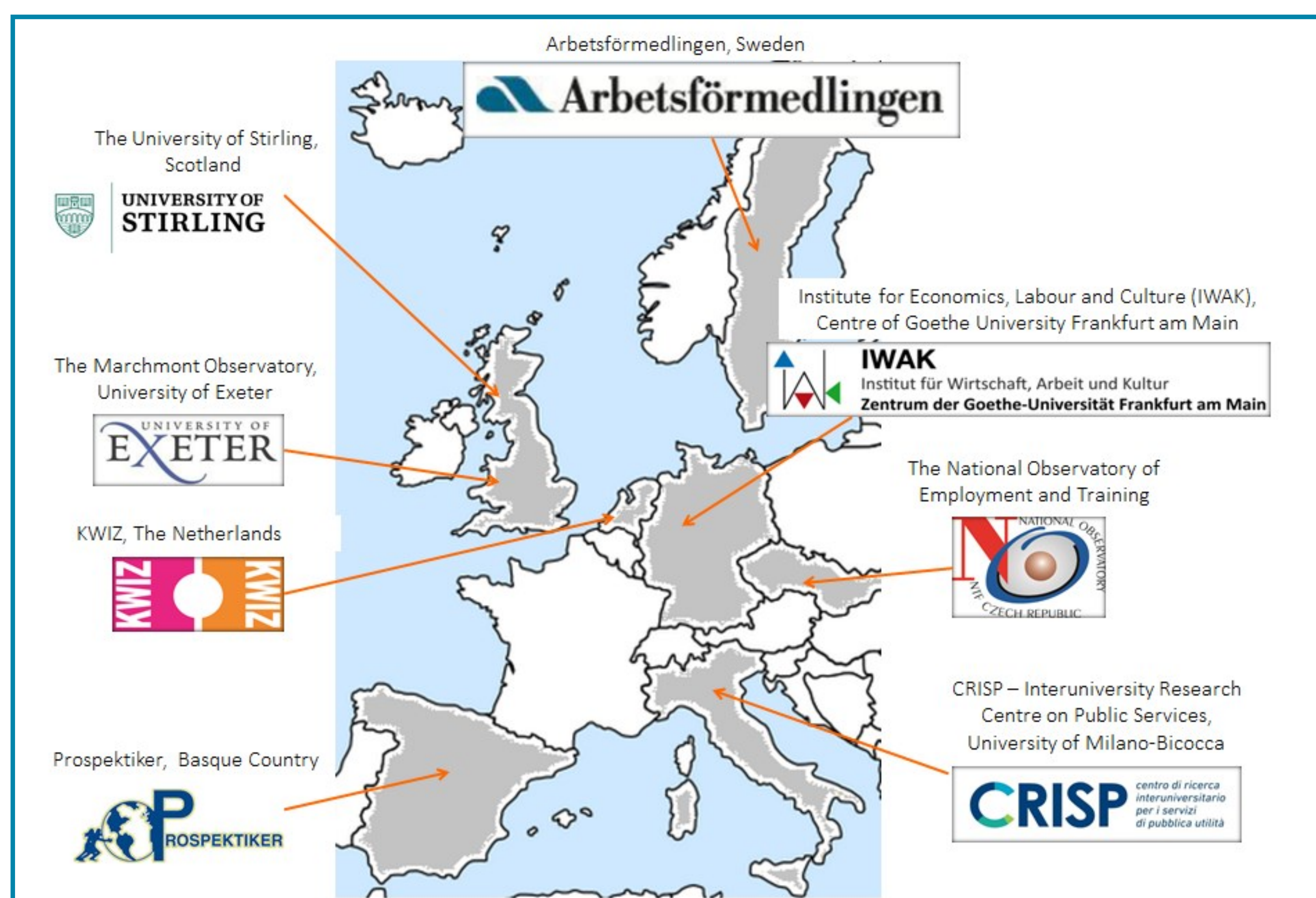

CAJA DE HERRAMIENTAS

El objetivo del proyecto es desarrollar una caja de herramientas que ayude a los observatorios del mercado de trabajo a adaptar sus actividades de previsión y predicción a las necesidades de los agentes regionales y/o locales relacionados con la FP y con el desarrollo económico. Así, la caja de herramientas puede ser utilizada para mejorar la calidad y relevancia del aprendizaje así como de la oferta formativa en las regiones y localidades europeas.

EN RLMM

Todos los socios del proyecto son miembros de la Red Europea de Observatorios Regionales del Mercado de Trabajo (EN RLMM).

La EN RLMM (fundada en 2006) está formada por investigadores del mercado de trabajo así como representantes de diferentes observatorios regionales, administración pública, servicios de empleo y consultoras de más de 27 países.

Los más de 400 miembros de nuestra Red están muy comprometidos con la cooperación, colaboración y aprendizaje mutuo.

www.regionallabourmarketmonitoring.net

INFORMACIÓN DE CONTACTO

EUGENIA ATIN

Prospektiker

Instituto Europeo de Prospectiva y Estratégica

Phone: +34 943 835 704

E-mail: e.atin@prospektiker.es